



E.L.V.I immobilier
23, Avenue du général Leclerc
83120 Le Plan-de-la-Tour
info@elvi.fr
04 94 55 44 44

Référence : P1219

Plan de la Tour

370 000 €

Honoraires agence à charge vendeur

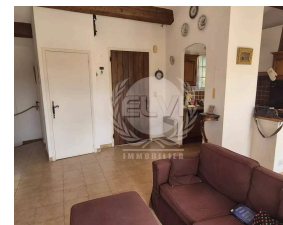
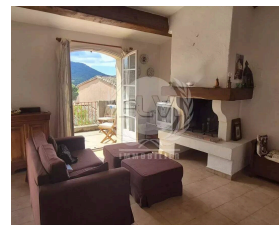

Caractéristiques

Ville : Le Plan-de-la-Tour
Région : Provence-Alpes-Côte d'Azur
Mandat : P1219
Type : Maison
Surface : 82 m²
Pièces : 3
Chambres : 2
Chauffage : Individuel Electrique Climatisation
Eaux usées : Tout à l'égout
Salle de bains : 1
Salle de douche : 1
Toilettes : 2

Maison environ 77 m² Plan de la Tour dans résidence avec piscine tennis se composant d'un salon séjour cheminée cuisine ouverte donnant sur une terrasse orientation sud , placard, toilette ,
en R-1 une chambre avec salle de bains toilette et une autre chambre avec salle de douche toilette, donnant sur un petit extérieur, une buanderie, placard . Place de parking, garage 18m².

Les informations sur les risques auxquels ce bien est exposé sont disponibles sur le site Géorisques <https://georisques.gouv.fr>

Diagnostic énergétique



240 kWhEP/m²/an