



E.L.V.I immobilier
23, Avenue du général Leclerc
83120 Le Plan-de-la-Tour
info@elvi.fr
04 94 55 44 44

Référence : P1168

Maison à Plan de la Tour

248 000 €

Honoraires agence à charge vendeur

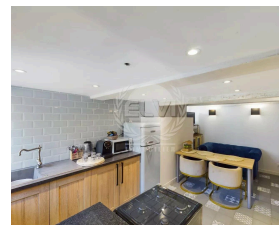
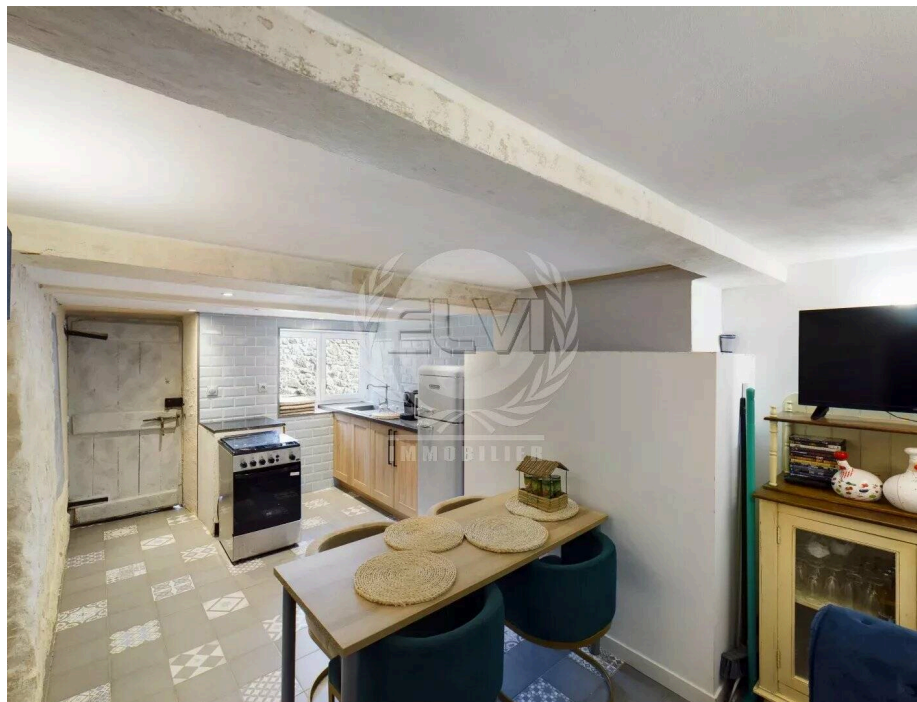

Caractéristiques

Ville : Le Plan-de-la-Tour
Région : Provence-Alpes-Côte d'Azur
Mandat : P1168
Type : Maison
Surface : 55 m²
Pièces : 4
Chambres : 3
Chauffage : Individuel Electrique Climatisation
Eaux usées : Tout à l'égout
Terrasse : 1
Cave : 1
Salle de douche : 1
Toilettes : 1

Découvrez cette charmante maison de hameau, entièrement rénovée, d'une superficie d'environ 55 m². Située à 10 minutes du centre du village, cette propriété offre un cadre paisible et serein, idéal pour les amoureux de la pierre et du charme authentique des anciens hameaux.

Le rez-de-chaussée se compose d'un salon/séjour accueillant, d'une cuisine ouverte entièrement équipée et d'une petite chambre avec un coin lavabo. À l'étage, vous trouverez deux chambres confortables, une salle de douche avec WC séparé et un dressing pratique.

Une terrasse d'environ 7 m² en patecq et une remise attenante complètent ce bien. Laissez-vous séduire par la tranquillité et le charme unique de cette demeure.

Diagnostic énergétique



216 kWhEP/m²/an



6 kg éq CO₂/m²/an