

Maison à Plan de la Tour

295 000 €

Honoraires agence à charge vendeur

Informations

Ville : Le Plan-de-la-Tour
 Région : Provence-Alpes-Côte d'Azur
 Référence : P839
 Type : Maison de village
 Vente à l'unité
 Pièces : 5
 Chambres : 3
 Balcon : 1
 Salle de douche : 1
 Toilette : 1

Diagnostic énergétique

Diagnostic en cours de réalisation ou non-applicable.

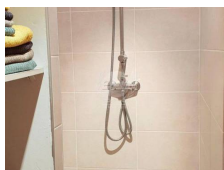
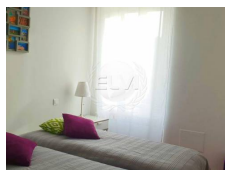
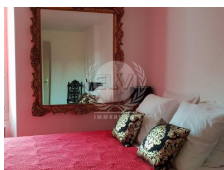
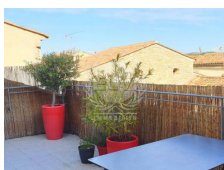

Maison de village rénové avec goût en 2012 d'env. 80 m2 au calme et sans passage voitures, se composant: entrée, salon / salle à manger, cuisine indépendante équipée, cellier. Au 1er étage : 2 chambres, 1 salle de douche et toilette séparé. Au 2 ème étage : une 3 ème chambre avec accès terrasse tropézienne bénéficiant d'une belle vue collines.