



E.L.V.I immobilier
23, Avenue du général Leclerc
83120 Le Plan-de-la-Tour
info@elvi.fr
04 94 55 44 44

Référence : P19

Villa à Plan de la Tour

4 375 €

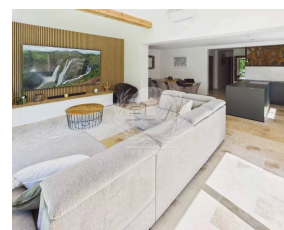
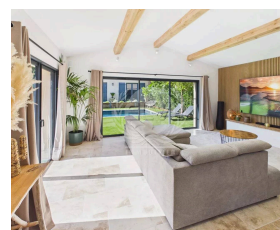
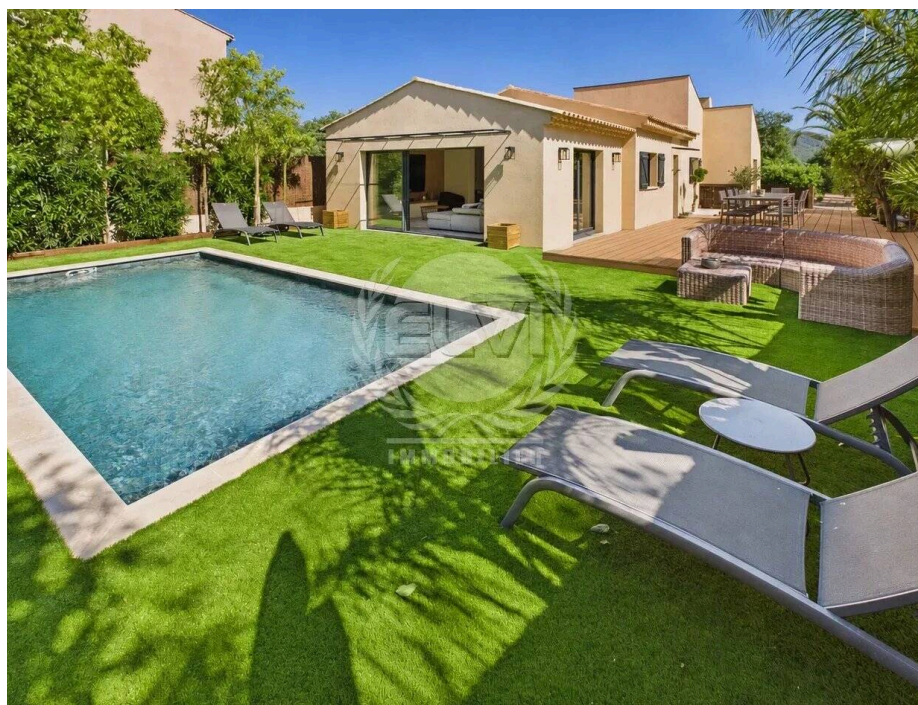

Caractéristiques

Ville : Le Plan-de-la-Tour
Région : Provence-Alpes-Côte d'Azur
Mandat : P19
Type : Maison
Surface : 160 m²
Pièces : 4
Chambres : 3
Chauffage : Individuel Electrique Climatisation
Eaux usées : Tout à l'égout
Année de construction : 1979
Étage : Plain-pied
Piscine : oui

Location saisonnière Plan de la Tour Villa contemporaine d'environ 160 m² habitables, entièrement rénovée en 2026, idéalement située en plein cœur du village et entièrement de plain-pied.

Pouvant accueillir jusqu'à 8 personnes (6 adultes et 2 enfants), elle se compose d'une entrée, d'un vaste salon/séjour d'environ 70 m² avec écran TV de 2,20 m, ainsi que d'une cuisine ouverte entièrement équipée.

La villa dispose de 3 chambres, chacune avec sa salle de douche et ses WC privés, ainsi qu'un cellier et une buanderie.

À l'extérieur, vous profiterez d'un agréable terrain d'environ 750 m², sans vis-à-vis et au calme absolu, agrémenté d'une piscine de 7 x 3,50 m.

prix entre 4375€ et 6250€ la semaine.

en supplément 200 euros de ménage.

Diagnostic énergétique



100 kWhEP/m²/an