



E.L.V.I immobilier
23, Avenue du général Leclerc
83120 Le Plan-de-la-Tour
info@elvi.fr
04 94 55 44 44

Référence : P1195

Appartement à Plan de la Tour

248 000 €

Honoraires agence à charge vendeur

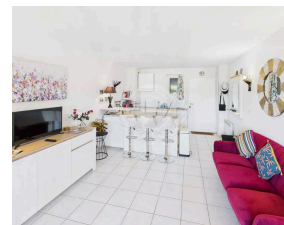
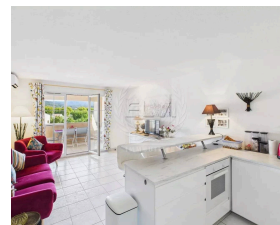
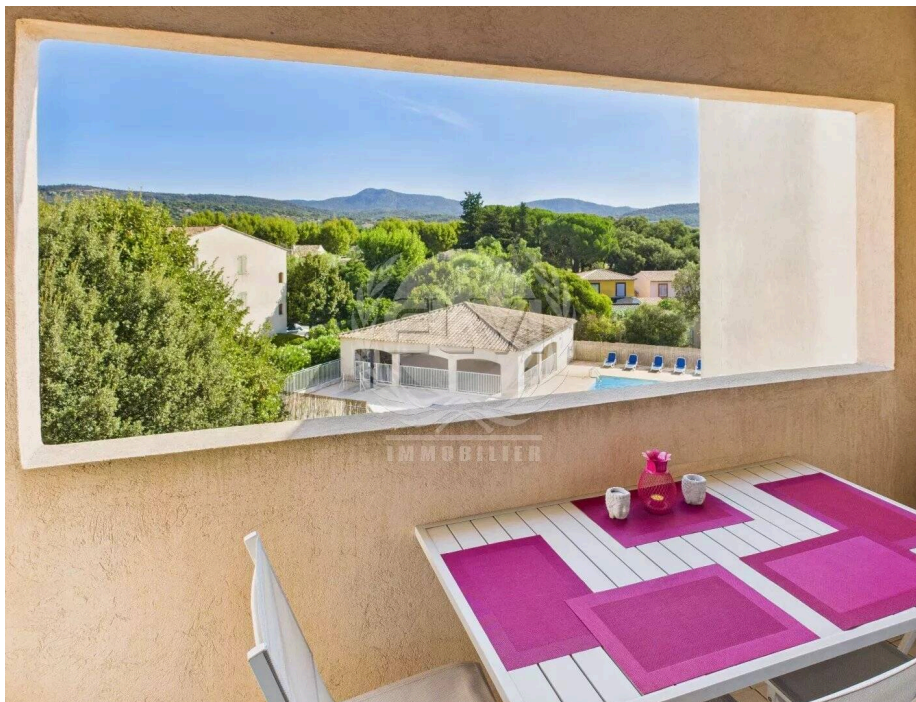

Caractéristiques

Ville : Le Plan-de-la-Tour
Région : Provence-Alpes-Côte d'Azur
Mandat : P1195
Type : Appartement
Surface : 49 m²
Pièces : 3
Chambres : 2
Chauffage : Collectif Electrique Convecteur
Eau usées : Tout à l'égout
Terrasse : 1
Année de construction : 2006
Étage : 2ème
Niveaux : 2
Salle de douche : 1
Toilettes : 1
Parking : 1

Diagnostic énergétique



149 kWhEP/m²/an



7 kg éq CO₂/m²/an

Diagnostic réalisé avant le 1er juillet 2021

Découvrez ce charmant appartement d'environ 50 m², situé au dernier étage d'une résidence sécurisée avec piscine. À proximité du village, il offre un cadre de vie agréable et fonctionnel.

L'espace se compose d'un séjour lumineux avec cuisine ouverte, de deux chambres confortables, d'une salle d'eau et de toilettes indépendantes.

Vous apprécierez sa terrasse couverte d'environ 8 m², idéale pour se détendre tout en profitant d'une jolie vue sur les collines, la piscine et le jardin paysager.

Une place de stationnement privative vient compléter ce bien.