E.L.V.I immobilier
23, Avenue du général Leclerc
83120 Le Plan-de-la-Tour
info@elvi.fr
04 94 55 44 44

Référence : P915

Villa Plan de la Tour

840 000 €

Honoraires acheteur
Honoraires : 46 000 € (5%) , Montant net vendeur : 794 000 €

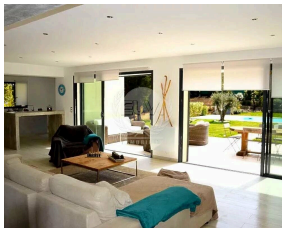

Belle villa,à pied au village du Plan de la Tour, sur un terrain arborée d'env. 2200 m² (entièrement rénovée). Elle se compose: d'une entrée, vaste séjour salle à manger avec cuisine ouverte, buanderie, wc invités, 1 chambre de maître avec dressing et salle de douches wc. A l'étage,3 chambres dont une avec salle d'eau, salle de bains wc . Piscine, grande terrasse, grand garage. Coup de coeur!

Caractéristiques

Ville : Le Plan-de-la-Tour
Région : Provence-Alpes-Côte d'Azur
Mandat : P915
Type : Villa
Terrain : 2200 m²
Pièces : 5
Chambres : 4
Chauffage : Electrique Radiateur
Toilettes : 2
Piscine : oui

Diagnostic énergétique

A	B	C	D	E	F	G

159 kWhEP/m²/an

A	B	C	D	E	F	G

9 kg éq CO_2/m²/an
Diagnostic réalisé avant le 1er juillet 2021