E.L.V.I immobilier
23, Avenue du général Leclerc
83120 Le Plan-de-la-Tour
info@elvi.fr
04 94 55 44 44

Référence : P1166

Appartement Gassin

239 500 €

Honoraires agence à charge vendeur

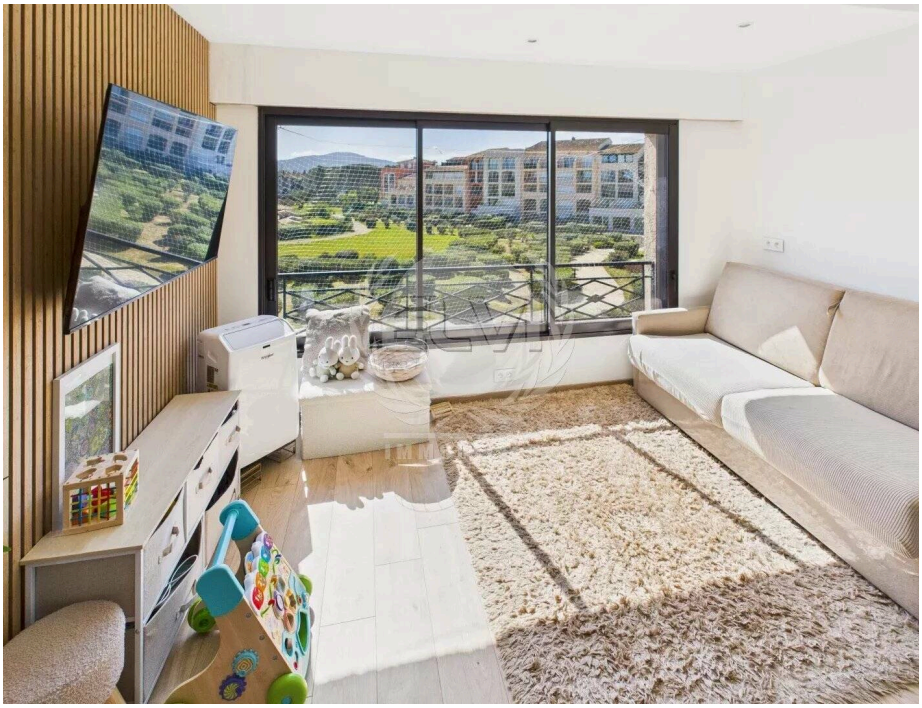

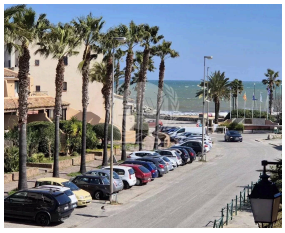

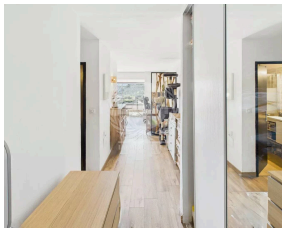

Appartement environ 43.29 M² LOI CARREZ au 2ème étage avec ascenseur dans résidence fermée avec piscine se composant d'une entrée donnant sur une pièce à vivre avec une cuisine donnant sur une belle vue dégagée, une chambre une salle de bains toilette. Parking

Produit rare idéal investisseur.

Caractéristiques

Ville : Gassin
Région : Provence-Alpes-Côte d'Azur
Mandat : P1166
Type : Appartement
Surface : 43 m²
Pièces : 2
Chambre : 1
Chauffage : Individuel Electrique Climatisation
Étage : 2ème
Salle de bains : 1
Toilettes : 1
Taxe foncière : 735 €

Diagnostic énergétique

A	B	C	D	E	F	G

62 kWhEP/m²/an

A	B	C	D	E	F	G

1 kg éq CO_2/m²/an

Montant estimé des dépenses annuelles d'énergie pour un usage standard : entre 314 et 426 € par an. Prix moyens des énergies indexés au 21/03/2025 (abonnement compris)