



E.L.V.I immobilier
23, Avenue du général Leclerc
83120 Le Plan-de-la-Tour
info@elvi.fr
04 94 55 44 44

Référence : P1132

Appartement à Sainte Maxime

474 000 €

Honoraires agence à charge vendeur

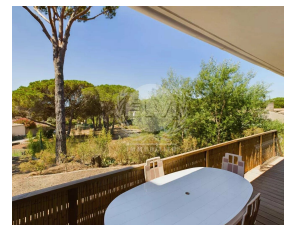
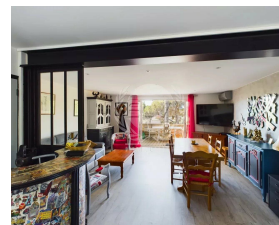
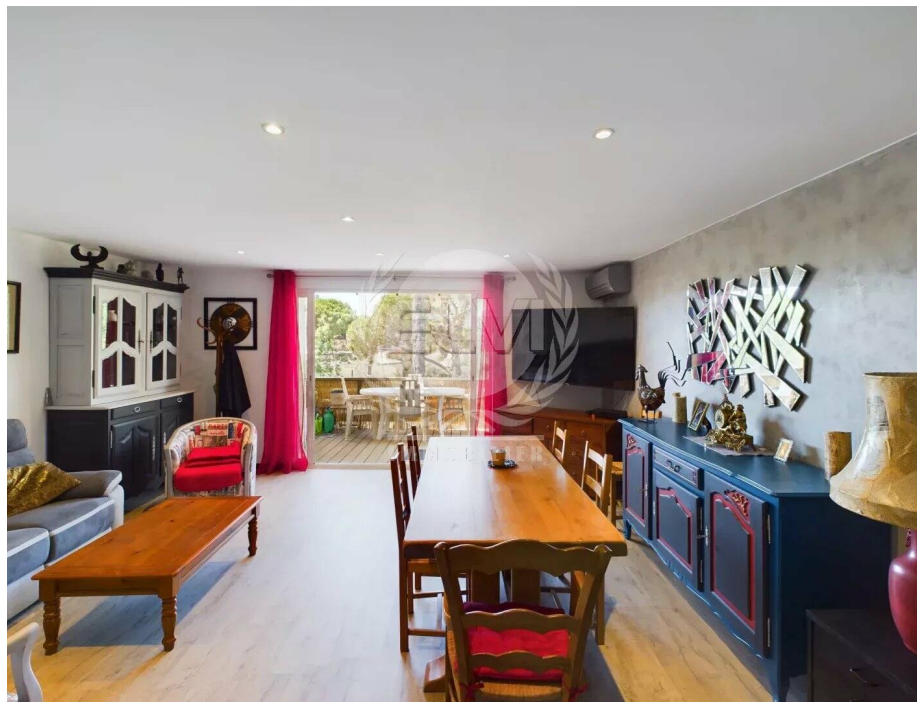

Caractéristiques

Ville : Sainte-Maxime
Région : Provence-Alpes-Côte d'Azur
Mandat : P1132
Type : Appartement
Surface : 72 m²
Surface Carrez : 72.55 m²
Pièces : 4
Chambres : 2
Chauffage : Individuel Electrique Climatisation
Eau usées : Tout à l'égout
Terrasse : 1
Année de construction : 1974
Étage : Rez-de-chaussée
Niveau : 1
Salle de douche : 1
Toilettes : 1

Découvrez ce charmant appartement de 72 m², idéalement situé au rez-de-chaussée, à proximité immédiate du centre-ville de Sainte Maxime. Ce bien se compose d'une entrée accueillante, d'un salon/séjour lumineux ouvrant sur une agréable terrasse d'environ 11 m², de deux chambres confortables, d'une salle de douche moderne et de toilettes séparées. Vous bénéficierez également d'une cave pratique et d'un garage, le tout au sein d'une copropriété bien entretenue. Les informations sur les risques auxquels ce bien est exposé sont disponibles sur le site Géorisques <https://georisques.gouv.fr>.

Diagnostic énergétique



80 kWhEP/m²/an



2 kg éq CO₂/m²/an