



E.L.V.I immobilier  
23, Avenue du général Leclerc  
83120 Le Plan-de-la-Tour  
info@elvi.fr  
04 94 55 44 44

Référence : P955

## STUDIO PLAN DE LA TOUR

# 83 000 €

Honoraires agence à charge vendeur

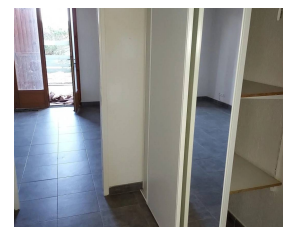
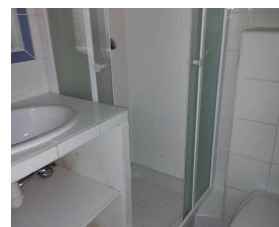

### Caractéristiques

Ville : Le Plan-de-la-Tour  
Région : Provence-Alpes-Côte d'Azur  
Mandat : P955  
Type : Appartement  
Surface : 18 m<sup>2</sup>  
Pièce : 1  
Chauffage : Electrique Convecteur  
Étage : Rez-de-chaussée  
Salle de douche : 1  
Toilettes : 1

Studio centre ville entièrement rénové, dans une résidence fermée et sécurisée avec piscine.

Il se compose d'une entrée, d'une salle de douche avec toilettes, d'une kitchenette, d'un salon ouvrant sur un jardinet de 11 m<sup>2</sup>.

BEL INVESTISSEMENT

### Diagnostic énergétique



-2 kWhEP/m<sup>2</sup>/an



-2 kg éq CO<sub>2</sub>/m<sup>2</sup>/an