



Maison à Plan de la Tour

210 000 €

Honoraires agence à charge vendeur



Mazet à proximité du centre-ville d'env. 50 m², dans une résidence fermée et sécurisée avec piscine, offrant une vue dégagée et sur les collines, avec son jardinet d'env. 20m² se composant : salon/séjour, kitchenette, wc séparé. A l'étage : 2 chambres, 1 salle de bain, placard. 1 place de parking.

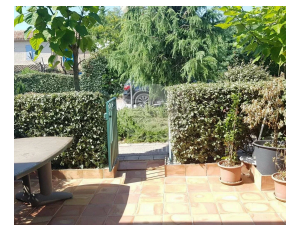
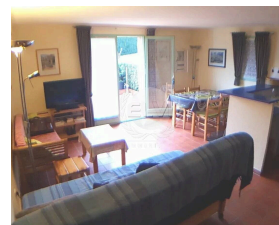

Caractéristiques

Ville : Le Plan-de-la-Tour
Région : Provence-Alpes-Côte d'Azur
Mandat : M1234
Type : Maison
Surface : 42 m²
Surface Carrez : 42.42 m²
Pièces : 3
Chambres : 2
Chauffage : Individuel Electrique Climatisation
Eaux usées : Tout à l'égout
Terrasse : 1
Année de construction : 1993
Étage : Rez-de-chaussée
Niveau : 1
Salle de bains : 1

Diagnostic énergétique



126 kWhEP/m²/an



3 kg éq CO₂/m²/an

Diagnostic réalisé avant le 1er juillet 2021